

VIAJE DE ESQUÍ FAMILIAS CERLER 2025/2026



Estación de esquí Cerler



Cerler es la estación de esquí alpina **más alta** del Pirineo Aragonés. Está situada en pleno corazón del **Valle de Benasque**, rodeada de bosques de pinos y 60 picos de más de 3000 metros de altura, entre ellos, el Aneto, techo de los Pirineos. Además, se encuentra a tan sólo **7km del pueblo de Benasque**, el cual ofrece una gran oferta de ocio. Sus **80 km de dominio esquiable** permiten disfrutar de gran variedad de **pistas adaptadas a todos los niveles de esquí**.



Hotel Evenia Monte Alba 3***



Nos alojaremos en el Hotel Evenia Monte Alba de 3*** en régimen de media pensión (desayuno y cena), situado al pie de la Estación. Dispone de **piscina climatizada**, sauna, bar, TV de plasma, aire acondicionado, Wi-Fi, **zonas de juegos** e instalaciones deportivas que lo hacen **ideal para albergar viajes de esquí en familia**.

La comida, de tipo bufet, se realiza en pistas y está adaptada a todo tipo de dietas y alergias alimenticias.

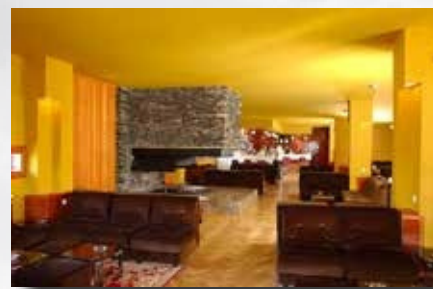

Precios

Los precios están ajustados al número de días de esquí y dependerán de los servicios contratados. Por ello, en el apartado de nuestra web destinado a la actividad, podréis encontrar todos los detalles de precio y servicios asociados a la misma.

A continuación, especificamos los servicios incluidos en nuestros paquetes de viaje:

INCLUYE

- **Alojamiento** en Hotel Monte Alba 3***.
- **Pensión completa** (con comida caliente en pistas, teniendo el último día bocadillo).
- **Forfait.**
- **Clases de esquí** todo el día para niños de 4-11 años.
- **Seguro** de asistencia en pistas.
- **Actividades** de ocio por las tardes/noches.
- **Coordinación** y asistencia durante el viaje.

OPCIONAL

- Alquiler de **equipo** de esquí.
- **Descuentos** no esquiadores.
- Clases para niños de 12-16 años.
- **Guardería** infantil (1/2 día o día entero).
- **Guardaesquí**, a pie de pista.

Datos de interés

Transporte

- Cada familia gestionará su traslado.

Recepción del grupo

- El Coordinador del viaje estará recibiendo a las familias en el hall de entrada del Hotel.
- A las 22:00h del día de llegada, habrá una reunión informativa y se procederá a la entrega de forfaits.

Alquiler, recogida de material, 2 opciones:

- Podréis recoger vuestro material el día de llegada hasta las 21:00 h en el alquiler Roca Roya.
- El primer día de esquí, a las 08:30 horas, quedaremos en recepción para acompañar al alquiler a todos aquellos que lo necesiten.

Inicio clases niños

- Quedaremos todos los días a las 09:00 en la puerta del Hotel.

Actividades de ocio para niños

- Todas las tardes y noches, los niños disfrutarán de actividades organizadas por nuestros monitores.

IMPORTANTE: Llevar un bañador a los niños para la piscina (gorro no necesario).

Ejemplo de Cronograma

	PRIMER DÍA	DÍA TIPO (N DÍAS)	ÚLTIMO DÍA
8:00		¡Arriba!	Arriba
8:30		**Alquiler 8:30 recepción hotel Desayuno*	Desayuno
9:00		Salida a pistas	Salida a pistas
9:30-13:00		Clases de esquí	Clases
13:00-14:00		Comida caliente en Cota 2000	Comida
14:00-15:30	Viaje de ida 	Clases de esquí	Desalquiler **
15:30-18:00		Descanso y duchas Entrega diplomas	
18:00-20:30	Llegada al hotel Gestión alquileres** (Hasta 21:00h)	Juegos Actividades Piscina	Despedida y viaje de vuelta
20:30-21:30		¡A cenar!*	
21:30-22:00	Presentación + forfaits 22:00h	Veladas	
22:15		¡A dormir!	

* Horario desayunos 08:00-10:30 h
* Horario cenas 20:00-22:30 h
** Horario de alquiler 08:30-21:00 h

Actividades

Dinámicas grupales



Clases de esquí



Entrega diplomas



Piscina

Veladas



Juegos de exterior



Reservas y cancelaciones

RESERVA

Os facilitamos los pasos a seguir para realizar la **reserva** del viaje:



1. **Completar el formulario de inscripción** en nuestra página web

www.mandarinasports.es.



2. Tras realizar la inscripción se pagará una reserva de 150€/persona a través de la web.



3. Mandarina Sports enviará un email recordatorio al acercarse la fecha del pago final.



4. Realizar el pago final del viaje a través de la web.

CANCELACIONES

La reserva no será reembolsable en ningún caso, debido a la aplicación de gastos de gestión y reserva.

La devolución del importe restante abonado del viaje estará sujeta al momento de la cancelación según las siguientes condiciones (establecidas por los establecimientos y proveedores contratados previamente, siendo Mandarina Sports ajeno a dichas políticas):

50%*: Anulación entre 21 y 30 días antes de la fecha de comienzo del viaje.

75%*: Anulación entre 20 y 8 días antes de la fecha de comienzo del viaje.

100%*: Anulación con menos de 7 días antes de la fecha de comienzo del viaje.

*Porcentajes referidos al coste total del viaje, no a la señal de reserva.



www.mandarinasports.es
91 042 22 46 / 664 33 22 65